१६औ जिल्ला परिषदबाट पारित
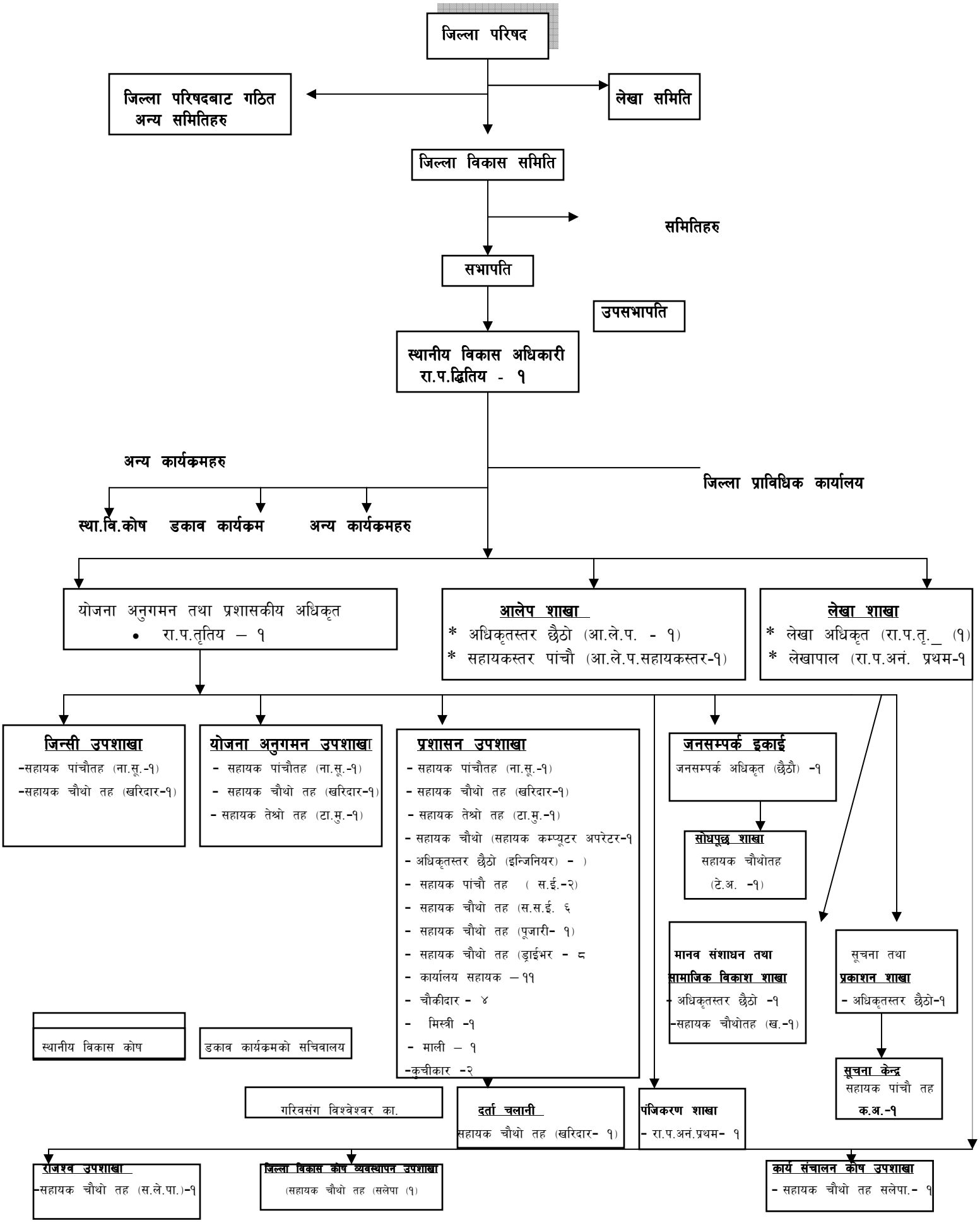
संगठनात्मक चार्ट :